

●인천해양경찰서공고 제2024-06호

인천해양경찰서공고 제2024-06호(수상레저활동 금지구역 지정 고시 제정(안) 행정예고)를 하는데 있어, 그 이유와 주요내용을 국민에게 미리 알려 이에 대한 의견을 듣기위하여 ‘행정절차법’ 제 41조에 따라 다음과 같이 공고합니다.

2024년 01월 25일

인천해양경찰서장

수상레저활동 금지구역 지정 고시 제정(안) 행정예고

1. 제개정이유

- 가. 2023. 6. 11. 전부개정된 「수상레저안전법」 시행에 따른 고시 제정으로 법적 구속력을 강화하여 안전한 수상레저활동 기반 조성을 통한 사고를 예방하기 위함
- 1) 기존 수상레저활동 금지구역 지정 공고를 폐지하고, 고시로 제정함
 - 2) 기존 서해5도 조업한계선 이북지역 해상의 금지구역 (인천해양경찰서 고시 제2022-01호)를 폐지하고, 이 내용을 고시에 포함하여 제정함

2. 주요내용

- 가. 수상레저안전법 개정(2023. 6. 11. 시행)에 따른 법조항 변경
- 금지구역 지정 관련 조항 변경(수상레저안전법 제25조에서 제30조 제1항)
 - 금지구역 과태료 조항 변경(수상레저안전법 제59조 제1항 제7호에서 제64조 제1항 제4호)

나. 금지구역 명칭 제정

- 12개소의 금지구역 중 “무의-잠진 도선항로” 명칭을 “무의-잠진 수로” 로 명칭 변경

다. 재검토 기한

- 2027년 6월 30일까지로 설정

라. 부칙 주요 내용

- 종전의 인천해양경찰서 고시 제2022-01호는 폐지한다.
- 종전의 인천해양경찰서 11개소*의 금지구역 공고를 폐지한다.

* 해수욕장 6개소(을왕, 왕산, 이일레, 서포리, 장경리, 십리포), 무의-잠진 도선항로, 시화호 배수갑문 앞 해상, 강화도 주변해역, 영종도 서쪽해역, 시화호 조력발전소 앞 해상

3. 고시제정(안)

인천해양경찰서 고시 제2024-00호

수상레저활동 금지구역 지정 고시(안)

이곳은 「수상레저안전법」 제30조제1항에 의해 아래와 같이 수상레저활동 금지구역으로 지정되었음을 알립니다.

2024년 2월 ○일

인천해양경찰서장

1. 수상레저활동 금지구역

연번	구역(위치)	세부 구역(위치)	금지대상	설정 기간
1	을왕 해수욕장	수영경계선 기준 내측 해상 및 외측 20m이내 해상 ※ 수영금지선이 설치되지 아니한 해수욕장은 해안선으로부터 50m이내 해상	모터보트, 수상오토바이 등 동력수상 레저기구	해수욕장 개장 기간 내
2	왕산 해수욕장			
3	이일레 해수욕장			
4	서포리 해수욕장			
5	장경리 해수욕장			
6	십리포 해수욕장			
7	무의~잠진 수로	잠진 ~ 대무의도 선착장 양 끝단을 잇는 직선을 기준으로 좌.우측 0.1마일 해상 단, 수상레저기구를 이용하여 수로를 출입할 목적으로 이동하는 경우는 제외	모든 수상레저기구	연중
8	시화호 배수갑문 앞 해상	제1호 배수갑문부터 방아머리 선착장 방향 육상 500m지점 및 제방방향 육상 340m 지점과 직선으로 37°17'540"N -126°34'400"E해점을 연결한 내측해역	모든 수상레저기구	연중
9	강화도 주변해역	김포 ~ 강화도간 초지대교 북쪽해역 및 강화도 최서단 죽도에서 석모도 최남단을 연결한 북쪽해역	모든 수상레저기구	연중
10	영종도 서쪽해역	① 주문도 최남단에서 ② 석모도 최남단 ③ 37-30.10.07N, 126-15.52.67E(동경측지계)37-30N 126-16E) ④ 37-20.00.40N, 125-59.52.77E(동경측지계)37-20N 126-00E) ⑤ 37-30.10.07N, 125-59.52.76E(동경측지계)37-30N 126-00E) ⑥ 37-31.31.06N, 126-02.52.74E(동경측지계)37-31-21N 126-03E) ⑦ 37-34.40.04N, 126-02.52.74E(동경측지계)37-34-30N 126-03E) ⑧ 37-34.40.04N, 126-09.31.70E(동경측지계)37-34-30N 126-09-39E) 를 연결한 내측 해역	모든 수상레저기구	연중
11	시화호 조력발전소 앞 해상	① 37-18.48.0N, 126-36.27.0E ② 37-18.52.9N, 126-36.22.7E ③ 37-19.01.2N, 126-36.25.9E ④ 37°19'13.5N, 126-36°24.5E ⑤ 37-19.17.2N, 126-36.33.7E ⑥ 37-19°11.8N, 126-36°41.5E ⑦ 37-19.05.1N, 126-36.46.8E ⑧ 37-18.56.0N, 126-36.51.6E 를 연결한 내측 해역	모든 수상레저기구	연중

12	서해5도 조업 한계선 이북지역 해상	<p>① 다음 각 점을 순차적으로 연결한 선</p> <table><tr><td>1</td><td>37-42-55N</td><td>126-06-33E</td></tr><tr><td>2</td><td>37-39-40N</td><td>126-00-53E</td></tr><tr><td>3</td><td>37-40-10N</td><td>125-58-30E</td></tr><tr><td>4</td><td>37-43-03N</td><td>125-44-53E</td></tr><tr><td>5</td><td>37-41-40N</td><td>125-41-45E</td></tr><tr><td>6</td><td>37-41-35N</td><td>125-39-53E</td></tr><tr><td>7</td><td>37-41-05N</td><td>125-30-53E</td></tr><tr><td>8</td><td>37-35-10N</td><td>125-14-23E</td></tr><tr><td>9</td><td>37-38-25N</td><td>125-02-43E</td></tr><tr><td>10</td><td>37-46-10N</td><td>124-51-53E</td></tr><tr><td>11</td><td>38-00-10N</td><td>124-50-53E</td></tr><tr><td>12</td><td>38-03-10N</td><td>124-37-53E</td></tr></table> <p>② 38-03-10N, 124-37-53E에서 270도 방향의 연장선</p> <p>③ 다음 각 목의 점 및 선을 순차적으로 연결한 선</p> <table><tr><td>1</td><td>37-42-55N</td><td>126-06-33E</td></tr><tr><td>2</td><td>37-41-14.82N</td><td>126-07-15.90E</td></tr><tr><td>3</td><td>37-40-55.19N</td><td>126-08-39.13E</td></tr><tr><td>4</td><td>37-40-36.42N</td><td>126-09-16.49E</td></tr><tr><td>5</td><td>37-39-19.38N</td><td>126-12-28.79E</td></tr><tr><td>6</td><td>37-39-14.28N</td><td>126-13-22.98E</td></tr><tr><td>7</td><td>37-37-30.18N</td><td>126-15-43.60E</td></tr><tr><td>8</td><td>37-34-30N</td><td>126-09-39E</td></tr><tr><td>9</td><td>37-34-30N</td><td>126-03-00E</td></tr><tr><td>10</td><td>37-31-21N</td><td>126-03-00E</td></tr><tr><td>11</td><td>37-30-10.07N</td><td>126-00-22.40E</td></tr><tr><td>12</td><td>37-30-10.07N</td><td>125-51-25E</td></tr><tr><td>13</td><td>37-32-00N</td><td>125-54-30E</td></tr><tr><td>14</td><td>37-38-00N</td><td>125-45-58E</td></tr><tr><td>15</td><td>37-38-00N</td><td>125-44-25E</td></tr><tr><td>16</td><td>37-40-29.87N</td><td>125-43-02.93E</td></tr><tr><td>17</td><td>37-40-31.92N</td><td>125-40-35.06E</td></tr><tr><td>18</td><td>37-38-00.01N</td><td>125-39-57.86E</td></tr><tr><td>19</td><td>37-32-35.04N</td><td>125-29-52.92E</td></tr><tr><td>20</td><td>37-30-10.06N</td><td>125-24-52.95E</td></tr><tr><td>21</td><td>37-25-10.09N</td><td>125-10-00E</td></tr><tr><td>22</td><td>37-25-10.09N</td><td>125-00-00E</td></tr><tr><td>23</td><td>37-35-00N</td><td>124-48-30E</td></tr><tr><td>24</td><td>37-43-09.96N</td><td>124-48-30E</td></tr><tr><td>25</td><td>37-43-09.96N</td><td>124-47-20.15E</td></tr><tr><td>26</td><td colspan="2">소청도의 최동단 정동해상 1해리의 점</td></tr><tr><td>27</td><td colspan="2">백령도 최동단 정동해상 800미터의 점</td></tr><tr><td>28</td><td colspan="2">백령도 최동단 정동해상 800미터의 점에서 북위 37도 59분 09.84초, 동경 124도 39분 53.18초의 점에 이르는 백령도 북동쪽 해안선으로부터 800미터의 선</td></tr><tr><td>29</td><td>37-59-39.84N</td><td>124-39-53.18E</td></tr><tr><td>30</td><td>37-59-40N</td><td>124-20-00E</td></tr><tr><td>31</td><td>37-55-00N</td><td>124-20-00E</td></tr><tr><td>32</td><td>37-55-00N</td><td>124-00-00E</td></tr></table> <p>④ 37-55-00N, 124-00-00E에서 270도 방향의 연장선</p>	1	37-42-55N	126-06-33E	2	37-39-40N	126-00-53E	3	37-40-10N	125-58-30E	4	37-43-03N	125-44-53E	5	37-41-40N	125-41-45E	6	37-41-35N	125-39-53E	7	37-41-05N	125-30-53E	8	37-35-10N	125-14-23E	9	37-38-25N	125-02-43E	10	37-46-10N	124-51-53E	11	38-00-10N	124-50-53E	12	38-03-10N	124-37-53E	1	37-42-55N	126-06-33E	2	37-41-14.82N	126-07-15.90E	3	37-40-55.19N	126-08-39.13E	4	37-40-36.42N	126-09-16.49E	5	37-39-19.38N	126-12-28.79E	6	37-39-14.28N	126-13-22.98E	7	37-37-30.18N	126-15-43.60E	8	37-34-30N	126-09-39E	9	37-34-30N	126-03-00E	10	37-31-21N	126-03-00E	11	37-30-10.07N	126-00-22.40E	12	37-30-10.07N	125-51-25E	13	37-32-00N	125-54-30E	14	37-38-00N	125-45-58E	15	37-38-00N	125-44-25E	16	37-40-29.87N	125-43-02.93E	17	37-40-31.92N	125-40-35.06E	18	37-38-00.01N	125-39-57.86E	19	37-32-35.04N	125-29-52.92E	20	37-30-10.06N	125-24-52.95E	21	37-25-10.09N	125-10-00E	22	37-25-10.09N	125-00-00E	23	37-35-00N	124-48-30E	24	37-43-09.96N	124-48-30E	25	37-43-09.96N	124-47-20.15E	26	소청도의 최동단 정동해상 1해리의 점		27	백령도 최동단 정동해상 800미터의 점		28	백령도 최동단 정동해상 800미터의 점에서 북위 37도 59분 09.84초, 동경 124도 39분 53.18초의 점에 이르는 백령도 북동쪽 해안선으로부터 800미터의 선		29	37-59-39.84N	124-39-53.18E	30	37-59-40N	124-20-00E	31	37-55-00N	124-20-00E	32	37-55-00N	124-00-00E	모든 수상레저기구	연중
1	37-42-55N	126-06-33E																																																																																																																																						
2	37-39-40N	126-00-53E																																																																																																																																						
3	37-40-10N	125-58-30E																																																																																																																																						
4	37-43-03N	125-44-53E																																																																																																																																						
5	37-41-40N	125-41-45E																																																																																																																																						
6	37-41-35N	125-39-53E																																																																																																																																						
7	37-41-05N	125-30-53E																																																																																																																																						
8	37-35-10N	125-14-23E																																																																																																																																						
9	37-38-25N	125-02-43E																																																																																																																																						
10	37-46-10N	124-51-53E																																																																																																																																						
11	38-00-10N	124-50-53E																																																																																																																																						
12	38-03-10N	124-37-53E																																																																																																																																						
1	37-42-55N	126-06-33E																																																																																																																																						
2	37-41-14.82N	126-07-15.90E																																																																																																																																						
3	37-40-55.19N	126-08-39.13E																																																																																																																																						
4	37-40-36.42N	126-09-16.49E																																																																																																																																						
5	37-39-19.38N	126-12-28.79E																																																																																																																																						
6	37-39-14.28N	126-13-22.98E																																																																																																																																						
7	37-37-30.18N	126-15-43.60E																																																																																																																																						
8	37-34-30N	126-09-39E																																																																																																																																						
9	37-34-30N	126-03-00E																																																																																																																																						
10	37-31-21N	126-03-00E																																																																																																																																						
11	37-30-10.07N	126-00-22.40E																																																																																																																																						
12	37-30-10.07N	125-51-25E																																																																																																																																						
13	37-32-00N	125-54-30E																																																																																																																																						
14	37-38-00N	125-45-58E																																																																																																																																						
15	37-38-00N	125-44-25E																																																																																																																																						
16	37-40-29.87N	125-43-02.93E																																																																																																																																						
17	37-40-31.92N	125-40-35.06E																																																																																																																																						
18	37-38-00.01N	125-39-57.86E																																																																																																																																						
19	37-32-35.04N	125-29-52.92E																																																																																																																																						
20	37-30-10.06N	125-24-52.95E																																																																																																																																						
21	37-25-10.09N	125-10-00E																																																																																																																																						
22	37-25-10.09N	125-00-00E																																																																																																																																						
23	37-35-00N	124-48-30E																																																																																																																																						
24	37-43-09.96N	124-48-30E																																																																																																																																						
25	37-43-09.96N	124-47-20.15E																																																																																																																																						
26	소청도의 최동단 정동해상 1해리의 점																																																																																																																																							
27	백령도 최동단 정동해상 800미터의 점																																																																																																																																							
28	백령도 최동단 정동해상 800미터의 점에서 북위 37도 59분 09.84초, 동경 124도 39분 53.18초의 점에 이르는 백령도 북동쪽 해안선으로부터 800미터의 선																																																																																																																																							
29	37-59-39.84N	124-39-53.18E																																																																																																																																						
30	37-59-40N	124-20-00E																																																																																																																																						
31	37-55-00N	124-20-00E																																																																																																																																						
32	37-55-00N	124-00-00E																																																																																																																																						

2. 수상레저활동 금지구역 수역도



1. 을왕 해수욕장 2. 왕산 해수욕장



3. 이일레 해수욕장



4. 서포리 해수욕장



5. 장경리 해수욕장 6. 십리포 해수욕장

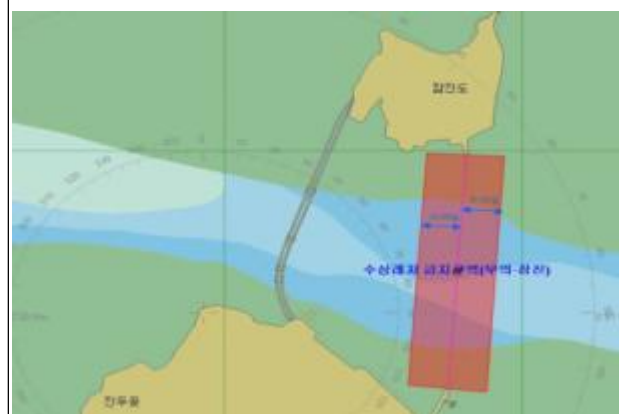

7. 무의-잠진 수로



8. 시화호 배수갑문 앞 해상



9. 강화도 주변 해역 10. 영종도 서쪽 해역



11. 시화호 조력발전소 앞 해상



12. 서해5도 조업한계선 이북지역 해상

4. 의견제출

이 고시 제정안에 대하여 의견이 있는 기관·단체 또는 개인은 2024년 2월 14일(수)까지 다음 사항을 기재한 의견서를 인천해양경찰서에게 제출하여 주시기 바랍니다.

가. 행정예고 사항에 대한 찬성 또는 반대 의견(찬·반 의견과 그 이유)

나. 성명(기관·단체의 경우 기관·단체명과 대표자명), 주소 및 전화번호

다. 그 밖의 참고 사항 등

※ 제출의견 보내실 곳

- 일반우편: (우편번호 21900) 인천 연수구 옥골로 69(인천해양경찰서 해양안전과)
- 전자우편: wysjmj@korea.kr
- FAX: 032-650-2951

제정(안)	수정(안)	사유

5. 그 밖의 사항

고시 제정안에 대한 자세한 문의사항은 인천해양경찰서 해양안전과(전화 032-650-2151)로 문의하여 주시기 바랍니다.