

6개 해상교통관제센터

진도 연안	30
여수 연안	32
여수항	34
완도항	36
목포항	38
군산항	40

진도 연안 VTS Jindo Coastal VTS

목포 VTS Mokpo VTS

완도 VTS Wando VTS

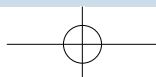



PART 03

서해지방해양경찰청

• **군산 VTS**
Gunsan VTS

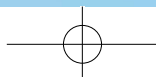
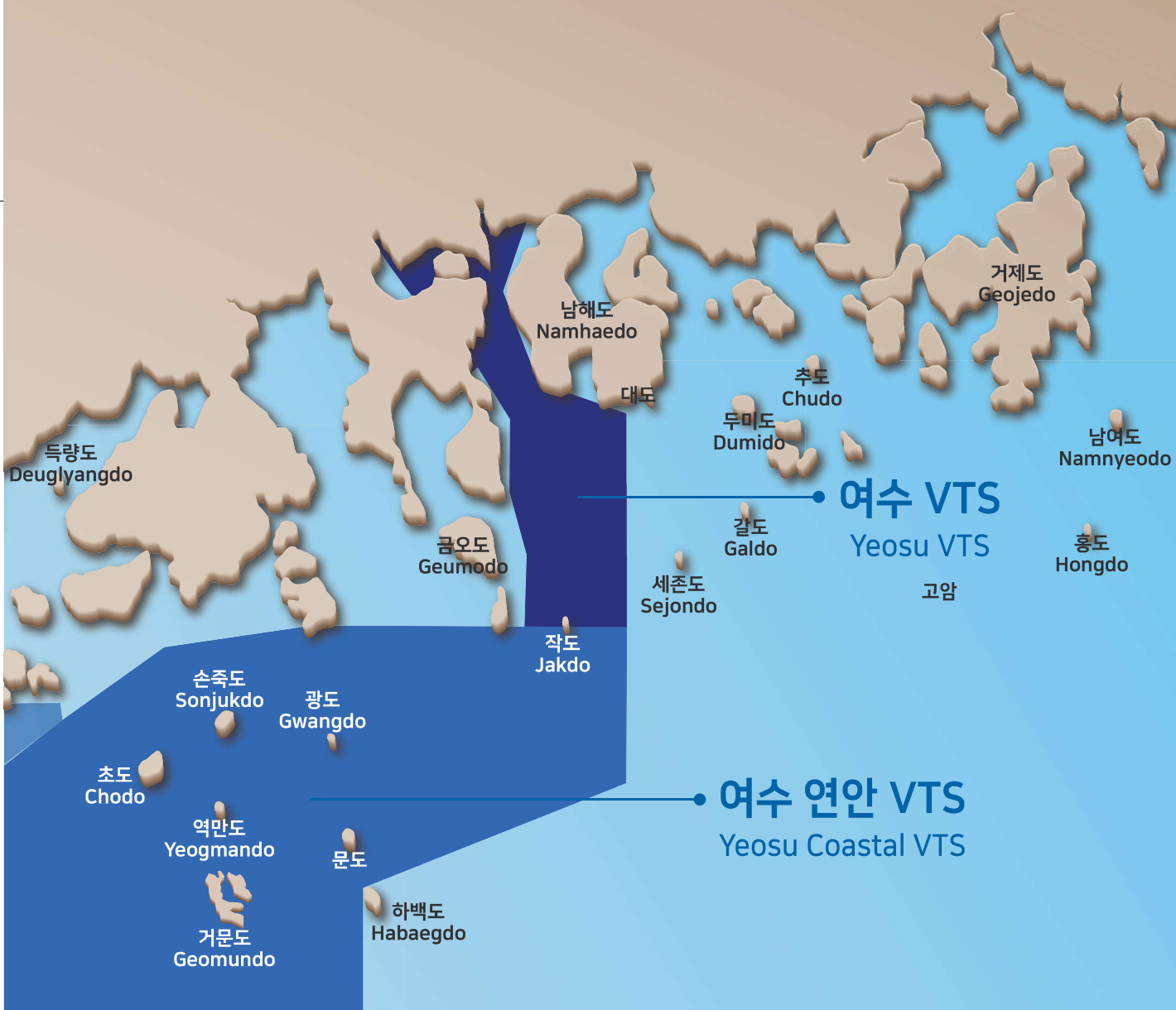



진도 연안 선박교통관제 운영 안내

Jindo Coastal Vessel Traffic Service Center



운영개요 Overview

 Tel : (061) 288-2550, 2650

 Fax : (061)288-2950

 운영 시간 Operating Hours : 24시간 (hours)

호출명칭 Name of Call	적용 항만(수역) Application Port(Water)	VHF 통신 채널 Assigned VHF Channel	관제구역 면적(km ²) VTS Area Extent
진도 연안 브이티에스 Jindo Coastal VTS	진도 연안 VTS 관제구역 GJindo Coastal VTS area	CH.67 CH.16(Emergency and when calling)	3,941km ²

관제대상 선박

- 국제항해에 취항하는 선박
- 총톤수 300톤 이상의 선박(단, 내항어선은 제외한다)
- 「해사안전법」제2조제6호에 따른 위험화물운반선
- 부선이나 구조물을 끌거나 밀어서 이동시키는 선박자동식별장치(AIS)를 설치한 예인선
- 여객선
- 총톤수 2톤 이상의 선박자동식별장치(AIS)를 설치한 유선
- 총톤수 300톤 미만의 선박자동식별장치(AIS)를 설치한 다음 어느 하나에 해당하는 선박
 - 공사 또는 작업에 종사하는 선박
 - 해양조사선·순찰선·표지선·측량선·어업지도선·시험조사선 등 행정 목적으로 운영하는 관공선

Category of vessels required to report

- Vessels engaged in international voyage
- Vessels of more than 300 G/T(except for fishing boats engaged in the inner harbor)
- Vessels carrying hazardous cargo defined in Subparagraph 6 of Article 2 of the Maritime Safety Act
- Towing vessels installed with AIS devices which maneuver barges or floating structures by pushing or towing
- Passenger ships
- Ferries over 2 G/T installed with an AIS device
- In any of the following one that Vessel under 300 G/T installed with AIS devices-Towing vessel defined in Subparagraph 4 of Article 2 of the Act on the Arrival, Departure, ETC. of Vessels
 - Vessels engaged in harbor construction work
 - Operating for the purpose of administrative ; Maritime survey ships, Patrol boats, Navigation aid ships, Survey ships, Fishery inspection boats, Test survey ships

신고절차

- **진입신고** · 관제구역 진입 시 : 선명, 호출부호, 통과위치, 목적지, 입항예정시각, 입항장소, 그 밖에 항해안전에 필요한 사항
- **진출신고** · 관제구역 진출 시 : 선명, 통과위치, 출항예정시각, 출항장소, 그 밖에 항해안전에 필요한 사항

Reporting procedures

- **Entering Report** · On passing by reporting line : Ship's name, call sign, Passing position, ETA, Destination, etc
- **Leaving Report** · On passing by reporting line : Ship's name, Present position, Departure time, Departure position, etc

준수사항

- 관제구역 내 모든 선박은 VHF CH.16, CH.67/68을 청취하여야 한다.
- 관제구역 내 모든 선박은 국제해상충돌예방규칙을 준수하여야 한다.
- 통항분리제도와 유조선통항금지구역에 대한 규정을 이행하여야 한다.
- 항해 중 항로표지시설의 이상 발견 시 즉시 통보해야 한다.

Compliance provisions

- All vessels in the VTS area should watch on VHF CH.16 & CH.67 /68 at all times
- All vessels in the area should observe Collisions Regulations
- All vessels should follow the regulations concerned with the Traffic Separation schemes and the Traffic Prohibited area for Tankers
- All vessels are recommended to report immediately to any VTS centers when the abnormalities of aids navigation or the changes of their position are found

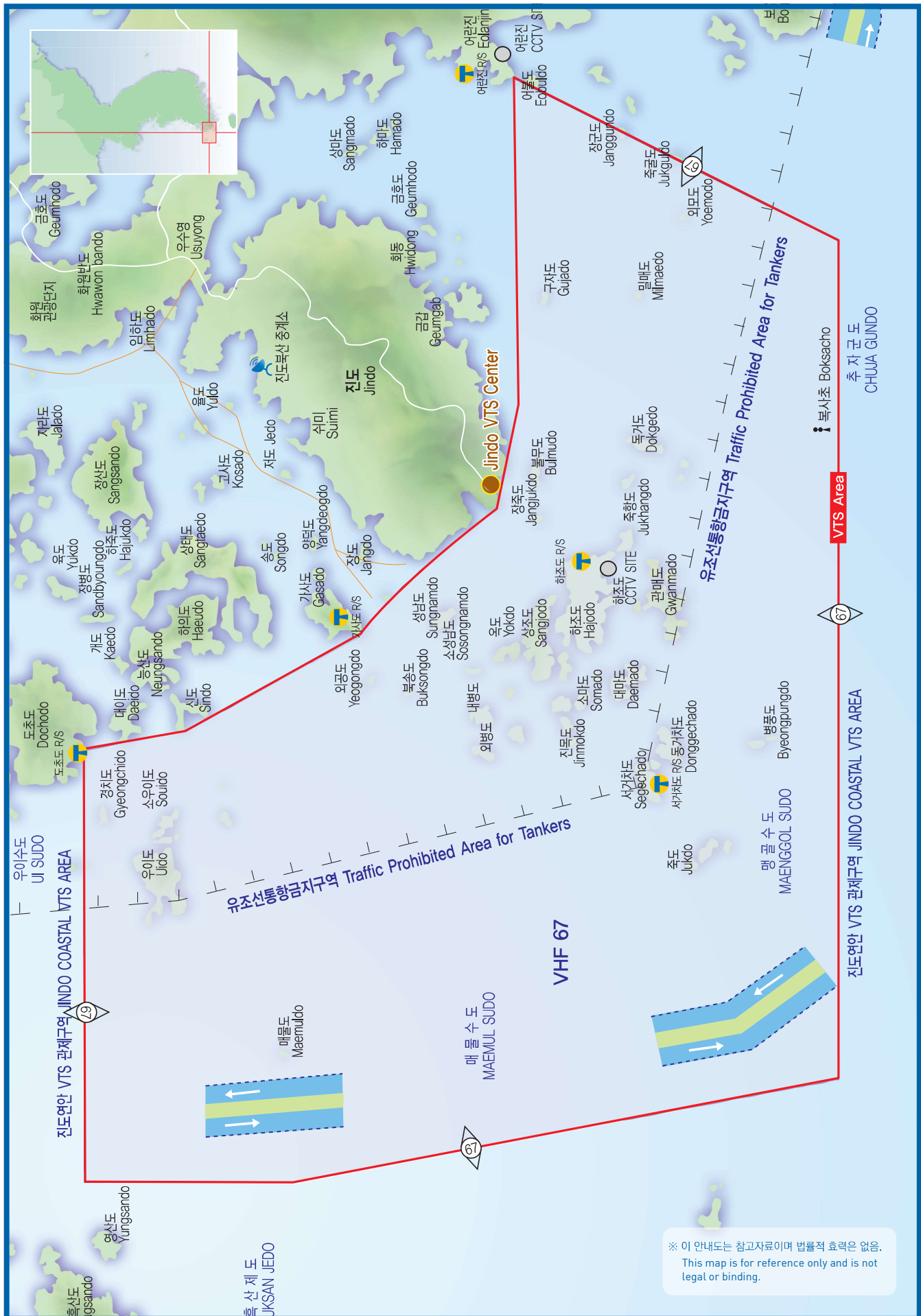

여수 연안 선박교통관제 운영 안내

Yeosu Coastal Vessel Traffic Service Center



운영개요 Overview

 Tel : [061]840-2569, 2669

 Fax : [061]840-2969

 운영 시간 Operating Hours : 24시간 (hours)

호출명칭 Name of Call	적용 항만(수역) Application Port(Water)	VHF 통신 채널 Assigned VHF Channel	관제구역 면적(km ²) VTS Area Extent
여수 연안 브이티에스 Yeosu Coastal VTS	여수 연안 VTS 관제구역 Yeosu Coastal VTS area	CH.71 CH.16 (Emergency and when calling)	3,887km ²

관제대상 선박

- 국제항해에 취항하는 선박
- 총톤수 300톤 이상의 선박(단, 내항어선은 제외한다)
- 해사안전법 제2조제6호에 따른 위험화물운반선
- 부선이나 구조물을 끌거나 밀어서 이동시키는 선박자동식별장치(AIS)를 설치한 예인선
- 여객선
- 총톤수 2톤 이상의 선박자동식별장치(AIS)를 설치한 유선
- 총톤수 300톤 미만의 선박자동식별장치(AIS)를 설치한 다음 어느 하나에 해당하는 선박
 - 공사 또는 작업에 종사하는 선박
 - 해양조사선·순찰선·표지선·측량선·어업지도선·시험조사선 등 행정 목적으로 운영하는 관공선

Category of vessels required to report

- Vessels engaged in international voyage
- Vessels of more than 300 G/T(except for fishing boats engaged in the inner harbor)
- Vessels carrying hazardous cargo defined in Subparagraph 6 of Article 2 of the Maritime Safety Act
- Towing vessels installed with AIS devices which maneuver barges or floating structures by pushing or towing
- Passenger ships
- In any of the following one that Vessel under 300 G/T installed with AIS devices-Towing vessel defined in Subparagraph 4 of Article 2 of the Act on the Arrival, Departure, ETC. of Vessels
- Vessels engaged in harbor construction work
 - Operating for the purpose of administrative ; Maritime survey ships, Patrol boats, Navigation aid ships, Survey ships, Fishery inspection boats, Test survey ships

신고절차

- **진입신고** · 관제구역 진입 시 : 선명, 호출부호, 통과위치, 목적지, 입항 예정시각, 입항장소, 그 밖에 항해안전에 필요한 사항
- **진출신고** · 관제구역 진출 시 : 선명, 통과위치, 출항예정시각, 출항 장소, 그 밖에 항해안전에 필요한 사항

Reporting procedures

- **Entering Report** · On passing by reporting line : Ship's name, call sign, Passing position, ETA, Destination, etc
- **Leaving Report** · On passing by reporting line : Ship's name, Present position, Departure time, Departure position, etc

준수사항

- 관제구역 내 모든 선박은 VHF CH.16, CH.71을 청취하여야 한다.
- 관제구역 내 모든 선박은 국제해상충돌예방규칙을 준수하여야 한다.
- 통항분리제도와 유조선통항금지해역에 대한 규정을 이행하여야 한다.
- 항해 중 항로표지시설의 이상 발견 시 즉시 통보해야 한다.

Compliance provisions

- All vessels in the area should watch on VHF CH.16 and CH.71
- All vessels in the area should observe Regulations (COLREGs'72)
- All vessels should follow the regulations concerning Traffic Separation Schemes and Traffic Prohibited Area for Tankers
- All vessels are recommended to report immediately to VTS center when the abnormalities of aids to navigation are found

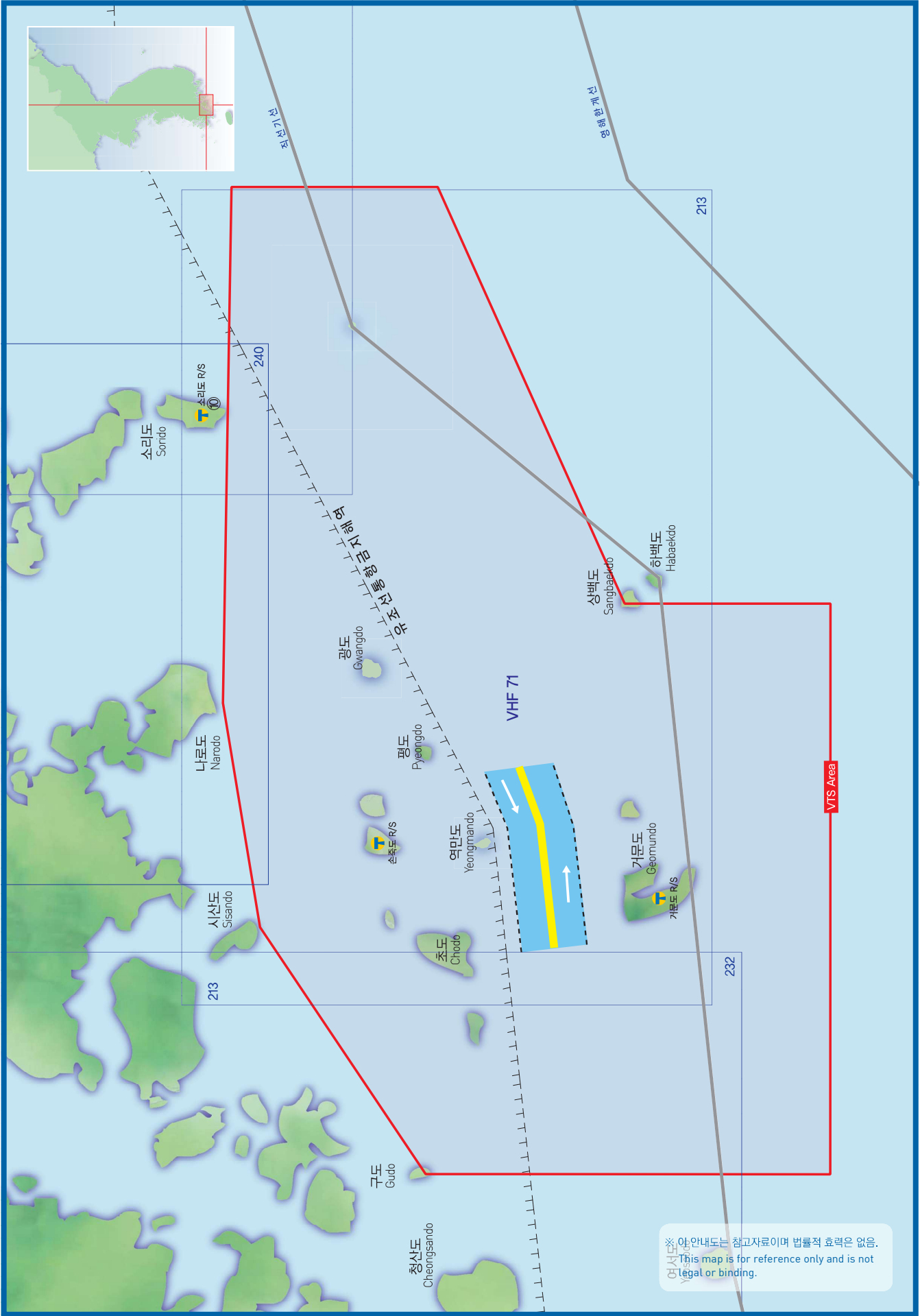

여수항 선박교통관제 운영 안내

Yeosu
Vessel Traffic Service Center



운영개요 Overview

Tel : [061]840-2570, 2670 Fax : [061]840-2970 운영 시간 Operating Hours : 24시간 (hours)

호출명칭 Name of Call	적용 항만(수역) Application Port(Water)	VHF 통신 채널 Assigned VHF Channel	관제구역 면적(km ²) VTS Area Extent
여수 브이티에스 Yeosu VTS	여수항, 항계 밖 정박지, 특정해역 Yeosu Port, Anchorage out of harbor limit, Designated area	CH.12 (Sector 1, 2)	관제구역 총면적 (A=B+C) : 769km ² 항계 내(B) : 153km ² 항계 밖(C) : 615.94km ² (항계 밖 교통안전특정해역 : 127.71km ²)
	광양항 Port of Gwangyang	CH.67 (Sector 3)	
	낙포부두~중흥부두 Nakpo pier~Jungheung pier	CH.67, CH.10 (Sector 4)	

관제대상 선박

- 국제항해에 취항하는 선박
- 총톤수 300톤 이상의 선박(단, 내항어선은 제외한다.)
- 「해사안전법」 제2조제6호에 따른 위험화물운반선
- 부선이나 구조물을 끌거나 밀어서 이동시키는 선박자동식별장치(AIS)를 설치한 예인선
- 여객선
- 총톤수 2톤 이상의 선박자동식별장치(AIS)를 설치한 유선
- 선박길이 45m 이상의 어선
- 총톤수 300톤 미만의 선박자동식별장치(AIS)를 설치한 다음 어느 하나에 해당하는 선박
 - 선박입출항법 제2조제4호에 따른 예선
 - 선박입출항법 제2조제5호라목에 따른 급수선·급유선·도선선·통선
 - 공사 또는 작업에 종사하는 선박
 - 해양조사선·순찰선·표지선·측량선·어업지도선·시험조사선 등 행정 목적으로 운영하는 관공선

Category of vessels required to report

- Vessels engaged in international voyage
- Vessels of more than 300 G/T(except for fishing boats engaged in the inner harbor)
- Vessels carrying hazardous cargo defined in Subparagraph 6 of Article 2 of the Maritime Safety Act
- Owing vessels installed with AIS devices which maneuver barges or floating structures by pushing or towing
- Passenger ships
- Ferries over 2 G/T installed with an AIS device
- Fishing boats in length of 45m and upwards
- In any of the following one that Vessel under 300 G/T installed with AIS devices
 - Towing vessel defined in Subparagraph 4 of Article 2 of the Act on the Arrival, Departure, ETC. of Vessels
 - Water supply ships, Fuel oil supply vessels, Pilot boats, service boats defined in Subparagraph 5 of Article 2 of the Act on the Arrival, Departure, ETC. of Vessels
 - Vessels engaged in harbor construction work
 - Operating for the purpose of administrative; Maritime survey ships, Patrol boats, Navigation aid ships, Survey ships, Fishery inspection boats, Test survey ships

신고절차

- 입항예정 신고** · 최초 위치보고선 (SR, ER line) 통과 10마일 전 또는, 남해 대교, 돌산 거마각 통과시 (선명, 호출부호, 도착예정시간, 전 출항지, 목적지)
 - 위치신고** · 위치보고선 진·출입 시(선명, 호출부호, 통과위치)
 - 입항신고** · 접안 및 정박 즉시(선명, 호출부호, 입항장소, 입항시간)
 - 이동보고** · 이동 시작/종료 즉시(선명, 호출부호, 이동장소, 이동시간)
 - 출항신고** · 출항 즉시(선명, 호출부호, 시간, 출항장소, 목적지)
- * 출항(이동)하고자 하는 선박은 10분 전 출항(이동)예정보고를 하여야 함.

Reporting procedures

- Advance Notice of Entry** · Before entering VTS Area (10 miles before passing first reporting line) (Ship's name, Call Sign, ETA, last port of call, destination)
- Entry Report & Passing Report** · When passing the reporting line (Ship's name, Call sign, passing point)
- Arrival Report** · Upon berthed (anchored) (Ship's name, Call sign, Position, Arrival time)
- Shifting Report** · Upon start/finish moving (Ship's name, Call sign, Time of unberth(anchor clear)/berth(anchor))
- Departure Report** · Upon departure (Ship's name, Call sign, Departure time, Position, Destination)
* · Vessels should report to VTS at 10 minutes prior to move (departure/shift)

준수사항

- 관제구역 내 투묘 시 해상교통관제센터의 투묘위치 지정에 따른 것
- 돌산도 부근 정치망 구역(어장설치) 항해 시 주의요망
- 제한속력 준수
 - 교통안전특정해역 : 14노트 이하(위험화물운반선은 12노트)
 - 광양항 항계 내 구역 : 12노트 이하(위험화물운반선은 10노트)
- Air draft 제한 - 이순신대교(80m), 여수대교(50m)

Compliance provisions

- Comply with VTS instruction for anchor position, when attempting anchoring in VTS area
- Caution required during passing in vicinity of Dolsan Is. (Fishing gears exist)
- Observe speed limit regulations
 - Designated area : under 14 knots(vessels carrying dangerous cargo : 12 knots)
 - Gwangyang Port : under 12 knots(vessels carrying dangerous cargo : 10 knots)
- Air draft limit - Yisunshin Bridge(80m), Yeosu Bridge (50m)

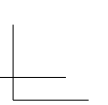
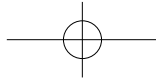

완도항 선박교통관제 운영 안내

Wando
Vessel Traffic Service Center



📡 운영개요 Overview

☎ Tel: [061]550-2551, 2651

☎ Fax : [061]550-2951

🕒 운영 시간 Operating Hours : 24시간 (hours)

호출명칭 Name of Call	적용 항만(수역) Application Port(Water)	VHF 통신 채널 Assigned VHF Channel	관제구역 면적(km ²) VTS Area Extent
완도 브이티에스 Wando VTS	완도항 VTS 관제구역 WANDO VTS Area	CH.10(Main) CH.16(Emergency and when calling)	관제구역 총면적:1,361km ² 항계 내:4.89km ² 항계 밖:1,356.05km ²

🏢 관제대상 선박

- 국제항해에 취항하는 선박
- 총톤수 300톤 이상의 선박(단, 내항어선은 제외한다.)
- 「해사안전법」 제2조제6호에 따른 위험화물운반선
- 부선이나 구조물을 끌거나 밀어서 이동시키는 선박자동식별장치(AIS)를 설치한 예인선
- 여객선
- 총톤수 2톤 이상의 선박자동식별장치(AIS)를 설치한 유선
- 총톤수 300톤 미만의 선박자동식별장치(AIS)를 설치한 다음 어느 하나에 해당하는 선박
 - 선박입출항법 제2조제4호에 따른 예선
 - 선박입출항법 제2조제5호라목에 따른 급수선·급유선·도선선·통선
 - 공사 또는 작업에 종사하는 선박
 - 해양조사선·순찰선·표지선·측량선·어업지도선·시험조사선 등 행정 목적으로 운영하는 관공선

🏢 Category of vessels required to report

- Vessels engaged in international voyage
- Vessels of more than 300 G/T(except for fishing boats engaged in the inner harbor)
- Vessels carrying hazardous cargo defined in Subparagraph 6 of Article 2 of the Maritime Safety Act
- Towing vessels installed with AIS devices which maneuver barges or floating structures by pushing or towing
- Passenger ships
- Ferries over 2 G/T installed with an AIS device
- In any of the following one that Vessel under 300 G/T installed with AIS devices
 - Towing vessel defined in Subparagraph 4 of Article 2 of the Act on the Arrival, Departure, ETC. of Vessels
 - Water supply ships, Fuel oil supply vessels, Pilot boats, service boats defined in Subparagraph 5 of Article 2 of the Act on the Arrival, Departure, ETC. of Vessels
 - Vessels engaged in harbor construction work
 - Operating for the purpose of administrative; Maritime survey ships, Patrol boats, Navigation aid ships, Survey ships, Fishery inspection boats, Test survey ships

📋 신고절차

- **진입·진출 신고** : 관제구역 진입시 : 선박명, 호출부호, 통과위치, 목적지
입항예정시 : 입항예정시각, 입항장소 / 진출시 : 선박명, 통과위치
- **입항신고** : 정박지 또는 계류시설에 입항시 : 선박명, 호출부호, 입항 시각과 장소
- **출항신고** : 출항 10분전 : 선박명, 현재위치, 목적지 / 출항 즉시 : 선박명, 호출부호, 출항시각, 출항장소, 목적지
- **이동보고** : 이동 10분전, 이동즉시, 이동완료 시 : 선박명, 호출부호, 이동시각, 이동장소

📋 Reporting procedures

- **Entering & leaving repor** : When entering the VTS area : Ship's name, Call sign, Position, Destination
Scheduled arrival : ETA, Arrival location / leaving : Ship's name, Call sign
- **Arrival report** : When anchore or berthed : Ship's name, Call sign, Arrival time&location
- **Depature report** : 10min' before departure : Ship's name, Position, Destination / Upon depature : Ship's name, Call sign, Time&location, Destination
- **Shifting Report** : 10min' before shifting, soon after shifting, When completion of the shifting : Ship's name, Call sign, Time&location of shifting

📋 준수사항

- 관제구역 내 VHF CH.10, CH.16 청취 의무
- 완도항계 및 지정·추천항로에서는 고시된 항법 준수할 것
- 항로를 횡단하는 어선 및 여객선 주의할 것

📋 Compliance provisions

- Stand-by VHF CH.10 & CH.16 in the VTS Area
- All vessels in the Wando VTS area should comply with official navigation rules notified.
- Caution required for crossing fishing boats and passenger ships on fairway

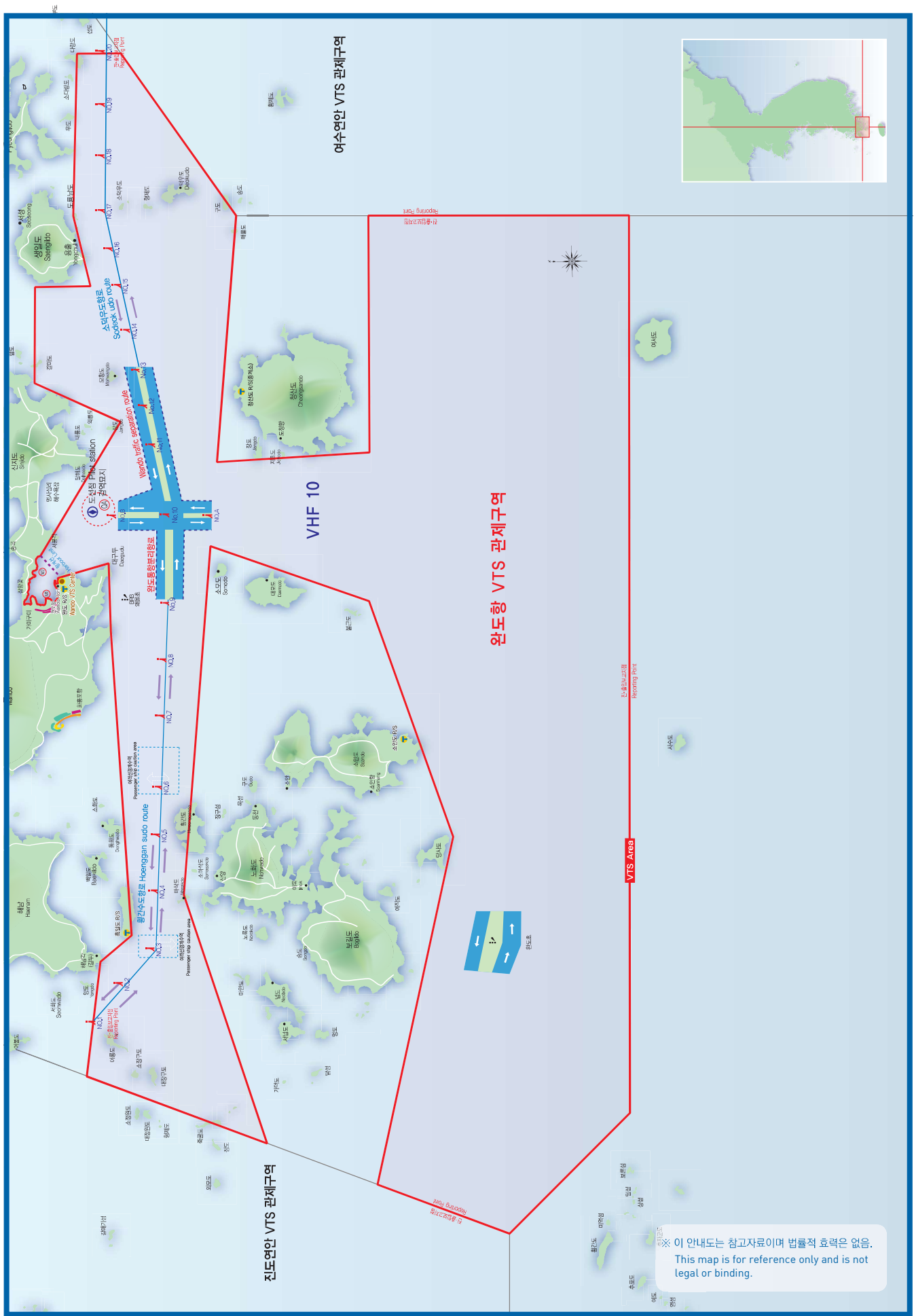

목포항 선박교통관제 운영 안내

Mokpo
Vessel Traffic Service Center



운영개요 Overview

Tel : [061]288-2532, 2632

Fax : [061]288-2932

운영 시간 Operating Hours : 24시간 (hours)

호출명칭 Name of Call	적용 항만(수역) Application Port(Water)	VHF 통신 채널 Assigned VHF Channel	관제구역 면적(km ²) VTS Area Extent
목포 브이티에스 Mokpo VTS	목포항 Port of Mokpo	CH.14(Main) CH.16(Emergency when and calling)	관제구역 총면적 (A=B+C) : 376km ² 항계 내(B) : 35.32km ² 항계 밖(C) : 340.75km ²

관제대상 선박

- 국제항해에 종사하는 선박
- 총톤수 300톤 이상의 선박(단, 내항어선은 제외한다.)
- 「해사안전법」 제2조제6호에 따른 위험화물운반선
- 부선이나 구조물을 끌거나 밀어서 이동시키는 선박자동식별장치(AIS)를 설치한 예인선
- 여객선
- 총톤수 2톤 이상의 선박자동식별장치(AIS)를 설치한 유선
- 총톤수 300톤 미만의 선박자동식별장치(AIS)를 설치한 다음 어느 하나에 해당하는 선박
 - 선박입출항법 제2조제4호에 따른 예선
 - 선박입출항법 제2조제5호라목에 따른 급수선·급유선·도선선·통선
 - 공사 또는 작업에 종사하는 선박
 - 해양조사선·순찰선·표지선·측량선·어업지도선·시험조사선 등 행정 목적으로 운영하는 관공선

Category of vessels required to report

- Vessels engaged in international voyage
- Vessels of more than 300 G/T(except for fishing boats engaged in the inner harbor)
- Vessels carrying hazardous cargo defined in Subparagraph 6 of Article 2 of the Maritime Safety Act
- Towing vessels installed with AIS devices which maneuver barges or floating structures by pushing or towing
- Passenger ships
- Ferries over 2 G/T installed with an AIS device
- In any of the following one that Vessel under 300 G/T installed with AIS devices
 - Towing vessel defined in Subparagraph 4 of Article 2 of the Act on the Arrival, Departure, ETC. of Vessels
 - Water supply ships, Fuel oil supply vessels, Pilot boats, service boats defined in Subparagraph 5 of Article 2 of the Act on the Arrival, Departure, ETC. of Vessels
 - Vessels engaged in harbor construction work
 - Operating for the purpose of administrative; Maritime survey ships, Patrol boats, Navigation aid ships, Survey ships, Fishery inspection boats, Test survey ships

신고절차

- **진입신고** · 관제구역 진입시
(선박명·호출부호·통과위치·목적지·입항예정시간·입항장소)
- 정박지 또는 계류시설 입항시
(선박명·호출부호·입항시간·입항장소)
- **진출신고** · 출항예정 10분전 (선박명·현재위치·목적지)
- 출항즉시 (선박명·호출부호·출항시간·출항장소·목적지)
- 관제구역 진출시 (선박명·통과위치)
- **이동보고** · 이동예정 10분전
(선박명·호출부호·이동예정시간·이동예정장소)
- 이동시작 (선박명이동시간 및 장소)
- 이동완료 (선박명이동완료시간·이동완료장소)

Reporting procedures

- **Entering report** · On passing by reporting line : Ship's name, Call sign, Position, destination, ETA, arrival position
- When berthed or anchored : Ship's name, Call sign, Arrival time, Arrival position
- **Leaving Report** · 0 minutes before departure : Ship's name, Position, Destination
- Upon departure : Ship's name, Call sign, Departure time, Departure position, Destination
- Leaving VTS area : Ship's name, Position
- **Shifting Report** · 10 minutes before shifting : Ship's name, Call sign, Estimated Shifting time, Shifting position
- Shifting start : Ship's name, Shifting time, Position,
- Shifting completed : Ship's name, Shifting Completed time, Position

준수사항

- 관제구역 내 VHF CH.14, CH.16 청취 의무
- 목포대교 부근 항로 통과 시 형하고(최대 53m)와 항로폭(최대400m)을 고려하여 주의하여 항행할 것
- 화원반도-안좌도 간 설치된 해저케이블을 주의하여 항행할 것
- 항계 내 항행안전 위해요소 발견 시 즉시 통보

Compliance provisions

- Stand-by VHF CH.14, CH.16 in the VTS Area
- Caution required in vicinity area of Mokpo Bridge, Pay attention to their widths(Max 400m) and heights(53m)
- Navigate with caution when passing between Hwawon-Bando and Anjwa-do(under water cable exist)
- All vessels should report to VTS immediately when encountered with any harmful event for safe traffic of vessels

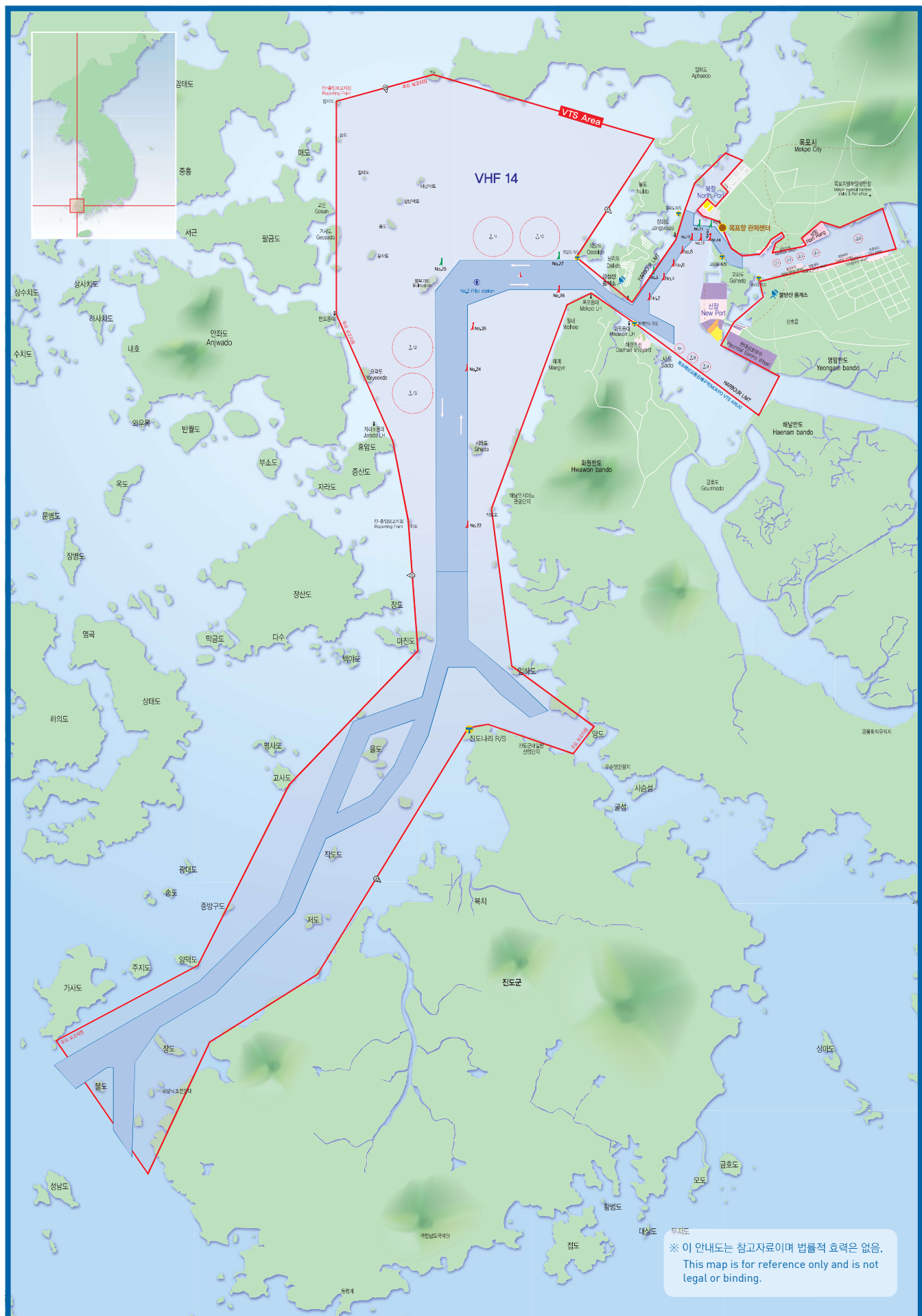
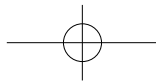

군산항 선박교통관제 운영 안내

Gunsan Vessel Traffic Service Center



📻 운영개요 Overview

☎ Tel : (063)539-2530, 2630

☎ Fax : (063)539-2930

🕒 운영 시간 Operating Hours : 24시간 (hours)

호출명칭 Name of Call	적용 항만(수역) Application Port(Water)	VHF 통신 채널 Assigned VHF Channel	관제구역 면적(km ²) VTS Area Extent
군산 브이티에스 Gunsan VTS	군산항 Port of Gunsan	CH.12(Main, Broadcasting) CH.16(Emergency and when calling)	관제구역 총면적 (A=B+C) : 536km ² 항계 내(B) : 194km ² 항계 밖(C) : 342km ²
	장항항 Port of Janghang		

🏰 관제대상 선박

- 국제항해에 취항하는 선박
- 총톤수 300톤 이상의 선박(단, 내항어선은 제외한다.)
- 「해사안전법」 제2조제6호에 따른 위험화물운반선
- 부선이나 구조물을 끌거나 밀어서 이동시키는 선박자동식별장치(AIS)를 설치한 예인선
- 여객선
- 총톤수 2톤 이상의 선박자동식별장치(AIS)를 설치한 유선
- 총톤수 300톤 미만의 선박자동식별장치(AIS)를 설치한 다음 어느 하나에 해당하는 선박
 - 선박입출항법 제2조제4호에 따른 예선
 - 선박입출항법 제2조제5호라목에 따른 급수선·급유선·도선선·통선
 - 공사 또는 작업에 종사하는 선박
 - 해양조사선·순찰선·표지선·측량선·어업지도선·시험조사선 등 행정 목적으로 운영하는 관공선

🏰 Category of vessels required to report

- Vessels engaged in international voyage
- Vessels of more than 300 G/T(except for fishing boats engaged in the inner harbor)
- Vessels carrying hazardous cargo defined in Subparagraph 6 of Article 2 of the Maritime Safety Act
- Towing vessels installed with AIS devices which maneuver barges or floating structures by pushing or towing
- Passenger ships
- Ferries over 2 G/T installed with an AIS device
- In any of the following one that Vessel under 300 G/T installed with AIS devices
 - Towing vessel defined in Subparagraph 4 of Article 2 of the Act on the Arrival, Departure, ETC. of Vessels
 - Water supply ships, Fuel oil supply vessels, Pilot boats, service boats defined in Subparagraph 5 of Article 2 of the Act on the Arrival, Departure, ETC. of Vessels
 - Vessels engaged in harbor construction work
 - Operating for the purpose of administrative; Maritime survey ships, Patrol boats, Navigation aid ships, Survey ships, Fishery inspection boats, Test survey ships

📋 신고절차

- **진입신고** · 관제구역 진입시 : 선박명, 호출부호, 전출항지, 통과위치, 목적지, 입항예정시간, 입항장소
- **입항신고** · 접안 또는 정박시 : 선명, 호출부호, 도착장소 및 시간
- **이동보고** · 이동예정 10분전 : 선박명, 호출부호, 이동예정장소 및 시간
 - 이동 즉시 : 선박명, 이동장소 및 시간
 - 이동 완료 : 선박명, 이동완료장소 및 시간
- **출항신고** · 출항예정 10분 전 : 선명, 현재위치, 목적지
 - 출항 즉시 : 선명, 호출부호, 출항장소 및 시간, 목적지
- **진출신고** · 관제구역 진출시 : 선명, 통과위치

*출·입항 및 이동하고자 하는 선박은 이동 10분 전 예정보고를 하여야 함.

📋 Reporting procedures

- **Entering report** · When entering VTS area : Ship's name, Call sign, Position, Destination, Last port of call, ETA, Arrival location
- **Arrival report** · When berthed and anchored : ship's name, Call sign, Arrival time&location
- **Shifting report** · When unberthed and anchor aweigh
 - 10minutes before shifting : Ship's name, Call sign, shifting position and time
 - Upon shifting : Ship's name, shifting position and time
 - Upon completion of shifting : Ship's name, shifting position and time
- **Departure report** · 10min' before departure : Ship's name, Position, Destination
 - Upon departure : Ship's name, Call sign, departure location and time, Destination
- **Leaving report** · When leaving VTS area : Ship's name, Position

* Vessel which intend to departure or berthed or shift should report to VTS before 10minutes

📋 준수사항

- 관제구역 내 VHF CH.12, CH.16 청취 의무
- 입출항 시 항법 및 속력제한구역 준수(5, 10노트)
- 항계 내 항행안전 위해요소 발견 시 즉시 통보
- 기상특보 발효 및 짙은 안개 발생 시 입출항 제한

📋 Compliance provisions

- Stand-by VHF CH.12 & CH.16 in the VTS Area
- Comply with traffic regulation and speed-restricted area(5, 10 knots)
- All vessels should report to VTS immediately when encountered with any harmful event for safe traffic of vessels
- When a special weather report is issued and visibility is restricted by dense fog, ship's departure and entering shall be restricted.

